

Pfefferwerk Stadtkultur gGmbH

und Ev. Krankenhaus Königin Elisabeth Herzberge gGmbH

Grundkurs Multifamilientherapie und Mehrfamilienarbeit
(DGSF-zertifizierbar) in Kooperation mit dem MFT-Institut Dresden

EINGANGSVORAUSSETZUNGEN

- Fachschul-, Fachhochschul- oder Universitätsabschluss
- Berufstätigkeit im medizinischen, pädagogischen oder psychosozialen Feld (Mediziner*innen, Schwestern/Pfleger, Erzieher*innen, Ergo-, Physio-, Musiktherapeut*innen, Lehrer*innen, Sozialpädagoge*innen, Psycholog*innen, u.ä.)

THEORIE

- historische Wurzeln, theoretische Grundlagen und aktuelle Entwicklungen der MFT
- Aufgaben und Grundhaltung der Multifamilientherapeut*innen
- Unterschiede zwischen Einzel- und Multifamilientherapie
- Besonderheiten, Schwierigkeiten und Vorteile der Arbeit mit mehreren Familien
- Anwendung der MFT in unterschiedlichen Klienten- bzw. Patientensystemen
- Integration der MFT in bestehende Behandlungs- und Betreuungsformen
- Phasen der MFT
- Übersicht phasenspezifische Therapieziele

VERMITTLUNG VON BASISTECHNIKEN

- 5-Schrittmodell
- Videofeedback
- Systemische Fragetechniken

ÜBUNGEN

- Erlernen des praktischen therapeutischen Vorgehens
- Entwicklung einer professionellen MFT-Haltung
- Vermittlung verschiedener Übungen
- Training für verschiedene Phasen der MFT
- Diskussion über mögliche MFT-Anwendungen in den verschiedenen Arbeitsfeldern

ABSCHLUSS

Bescheinigung über die Teilnahme an einem MFT-Grundkurs im Umfang von 90 Unterrichtseinheiten (9 Kurstage in fünf Blöcken)

Die Fortbildung findet unter den jeweils gültigen Bestimmungen der Corona-Pandemie statt. Da ein Online-Angebot aufgrund der Besonderheit der Veranstaltungsinhalte nicht möglich ist, behalten wir uns vor, geplante Blöcke, auch kurzfristig, zu verschieben.

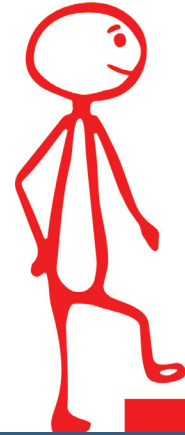

Termine

08.-09.09.2022 | 20.-21.10.2022
10.11.2022 | 01.-02.12.2022
09.-10.3.2023
jeweils 9 - 17 Uhr
max. 30 Teilnehmer*innen

Ort

Pfefferberg
Schönhauser Allee 176
10119 Berlin
Haus 12, 4. OG
Seminarraum „Schwarz-Weißer Pfeffer“
Optional Veranstaltungssaal im Haus 13
(bitte den Wegweisern folgen)

Teilnahmekosten

1.530 Euro
inklusive Pausenversorgung
ohne Mittagessen

Anmeldung

Daniela Scholze
E-Mail: scholze@pfefferwerk.de
Telefon für Fragen: 030 44383 - 496

Weitere Informationen unter:
www.multifamilientherapie.de

Richtlinien zur Zertifizierung
„MFT-Therapeut*in“
unter: www.dgsf.org

