

Pfefferwerk Stadtkultur gGmbH

und Ev. Krankenhaus Königin Elisabeth Herzberge gGmbH

Grundkurs Multifamilientherapie und Mehrfamilienarbeit
(DGSF-zertifizierbar) in Kooperation mit dem MFT-Institut Dresden

EINGANGSVORAUSSETZUNGEN

Fachschul-, Fachhochschul- oder Universitätsabschluss
Berufstätigkeit im medizinischen, pädagogischen oder
psychosozialen Feld (Mediziner*innen, Schwestern/Pfleger,
Erzieher*innen, Ergo-, Physio-, Musiktherapeut*innen,
Lehrer*innen, Sozialpädagog*innen, Psycholog*innen, u.ä.)

THEORIE

- historische Wurzeln, theoretische Grundlagen und
aktuelle Entwicklungen der MFT
- Aufgaben und Grundhaltung der
Multifamilientherapeut*innen
- Unterschiede zwischen Einzel- und Multifamilientherapie
- Besonderheiten, Schwierigkeiten und Vorteile der
Arbeit mit mehreren Familien
- Anwendung der MFT in unterschiedlichen
Klienten- bzw. Patientensystemen
- Integration der MFT in bestehende
Behandlungs- und Betreuungsformen
- Phasen der MFT
- Übersicht phasenspezifische Therapieziele

VERMITTLUNG VON BASISTECHNIKEN

- 5-Schrittmodell
- Videofeedback
- Systemische Fragetechniken

ÜBUNGEN

- Erlernen des praktischen therapeutischen Vorgehens
- Entwicklung einer professionellen MFT-Haltung
- Vermittlung verschiedener Übungen
- Training für verschiedene Phasen der MFT
- Diskussion über mögliche MFT-Anwendungen
in den verschiedenen Arbeitsfeldern

ABSCHLUSS

Bescheinigung über die Teilnahme an einem MFT-
Grundkurs im Umfang von 90 Unterrichtseinheiten
(9 Kurstage in fünf Blöcken)

Die Fortbildung findet unter den jeweils gültigen
Bestimmungen der Corona-Pandemie statt. Da ein
Online-Angebot aufgrund der Besonderheit
der Veranstaltungsinhalte nicht möglich ist, behalten
wir uns vor, geplante Blöcke, auch kurzfristig, zu verschieben.

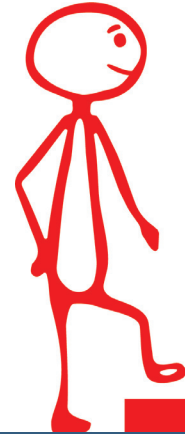

Termine

05./06.05.2022; 08./09.09.2022
20./21.10.2022; 10.11.2022
01./02.12.2022

jeweils 9 - 17 Uhr
max. 30 Teilnehmer*innen

Ort

Pfefferberg
Schönhauser Allee 176
10119 Belin
Haus 12, 4. OG
Seminarraum „Schwarz-Weißer Pfeffer“
Optional Veranstaltungsaal im Haus 13
(bitte den Wegweisern folgen)

Teilnahmekosten

1.530 Euro
inklusive Pausenversorgung
ohne Mittagessen

Anmeldung

Daniela Scholze
E-Mail: scholze@pfefferwerk.de
Telefon für Fragen: 030 44383 - 496

Weitere Informationen unter:
www.multifamilientherapie.de

Richtlinien zur Zertifizierung
„MFT-Therapeut*in“
unter: www.dgsf.org

